

CONDOMINIO
PALENA

10 CASAS - PATAGONIA VIRGIN
FRUTILLAR

CASA TIPO 1

PISO 1°



sup. m ²	útil	efectiva
Interior Piso 1°	57,5	57,5
Interior Piso 2°	82,5	82,5
Terrazas	0	10,52
total	140,00	150,52

m² ambientes

Piso 1°

1	Chiflonera	1,16 x 1,36
2	Hall de acceso	4,35 x 2,11
3	Dormitorio servicio	3,02 x 2,11
4	Baño servicio	2,10 x 1,10
5	Cocina-Comedor-Living	10,62 x 3,51
6	Terraza 1 (descubierta)	7,24 x 4,20
7	Terraza 2 (cubierta)	3,54 x 2,86
8	Sala de estar	3,42 x 2,81
9	Patio de servicio (descubierto)	2,76 x 4,48
10	2 Estacionamientos (descubiertos)	5,88 x 5,99

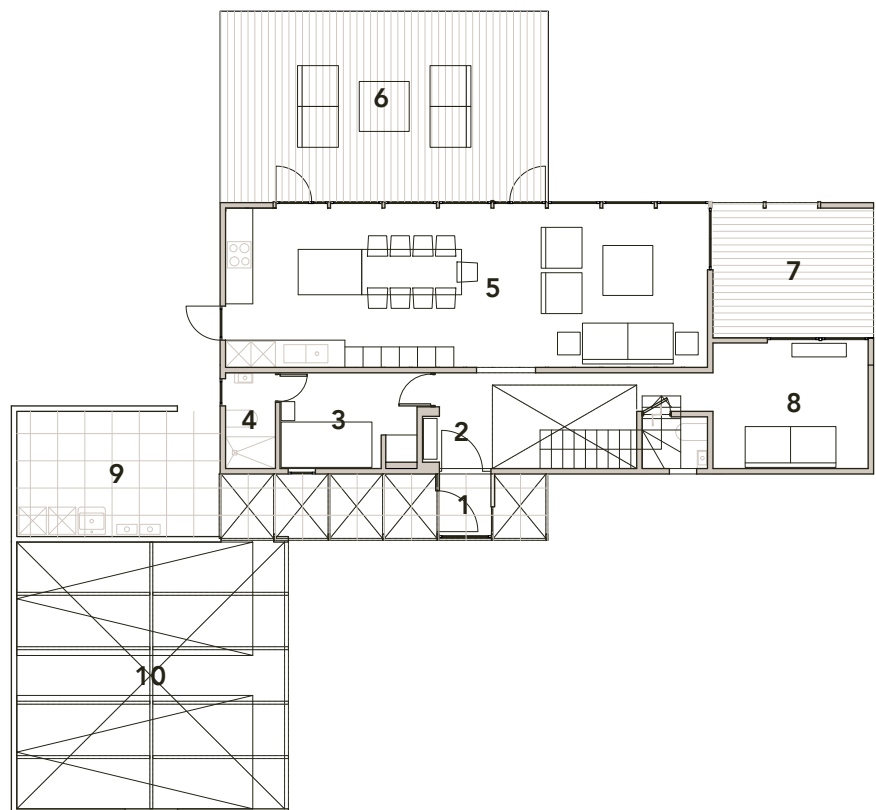

Piso 2°

11	Dormitorio Principal	3,42 x 3,77
12	Baño Principal	2,10 x 1,89
13	Walk in clóset	1,81 x 1,87
14	Dormitorio 2	3,48 x 2,80
15	Dormitorio 3	3,48 x 2,80
16	Baño 2	2,22 x 1,74

PISO 2°

